

ÁLLAPOT E-E METSZET M = 1:100

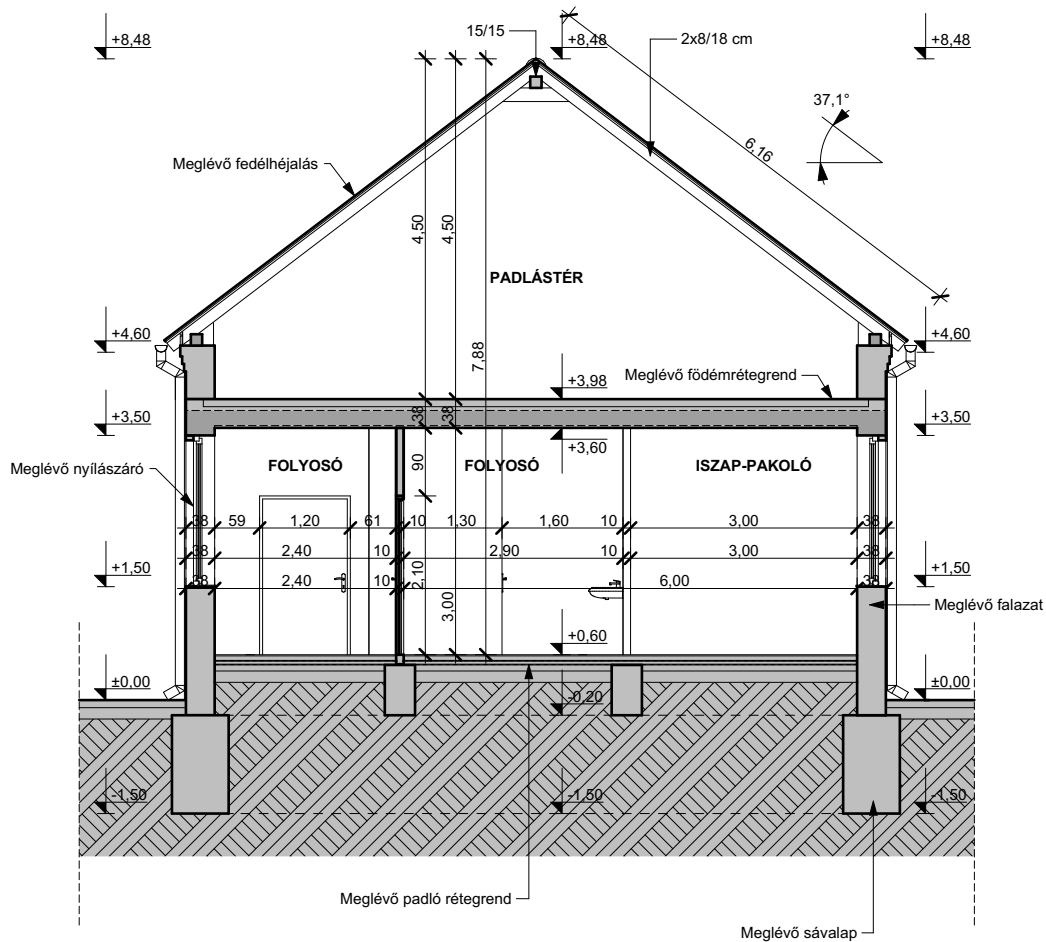

Tervező:

KERHOME Tervező, Kivitelező, Tanácsadó és Szolgáltató Kft.
5900 Orosháza, Móra Ferenc u. 36/a. tel.: 06-30-364-1801;
email: kerhomekft@gmail.com, web: www.kerhome.hu

Tárgy: **Kakasszéki szanatórium Hrsz.: 2066 részfelújítása**

Revízió: **0**

Tervlap méret: **210x297**

Méretarány: **M=1:100**

Munkaszám: **491/2023.**

Építés helye és címe: **Erzsébet Kórház
Székkutas IV. KER.**

Tervfajta: **Pályázati
tervdokumentáció**

Építtető, megrendelő neve és címe:
**Csongrád Megyei Egészségügyi
Ellátó Központ
Hódmezővásárhely-Makó
6800 Hódmezővásárhely, Dr. Imre József u. 2.**

Dátum: **2023. november hó**

Tervlapnév: **Állapot E-E metszet**

Rajzszám:

Felelős tervező:
Keresztes Attila
okleveles építész
E 04-1081

Tervező:
Kiszely Róbert
okleveles építészmérnök
E 06-0175

Tervező munkatárs:
**Keresztesné Pesti
Szilvia**
okleveles belsőépítész

A - 8